

**PREFEITURA MUNICIPAL CAMPO DO BRITO**  
 RUA PADRE VIEIRA DE MENEZES CENTRO - CNPJ :  
 13.134.614/0001-08

Cod. Empreendimento: 00008

BDI: 23,38%

Ref : Março/2021-1 Moeda : R\$

ITEM	SERVIÇOS	(% )	VALOR	1º MÊS		2º MÊS		3º MÊS		(% )	VALOR	(% )	VALOR
				(% )	VALOR	(% )	VALOR	(% )	VALOR				
01	CONSTRUÇÃO DE PRAÇA	100	162.478,99	23,31	37.868,34	27,56	44.787,16	49,13	79.823,49				
<b>TOTAL SIMPLES =====&gt;</b>		100,00	162.478,99	23,31	37.868,34	27,56	44.787,16	49,13	79.823,49				
<b>TOTAL ACUMULADO =====&gt;</b>		100,00	162.478,99	23,31	37.868,34	50,87	82.655,50	100,00	162.478,99				

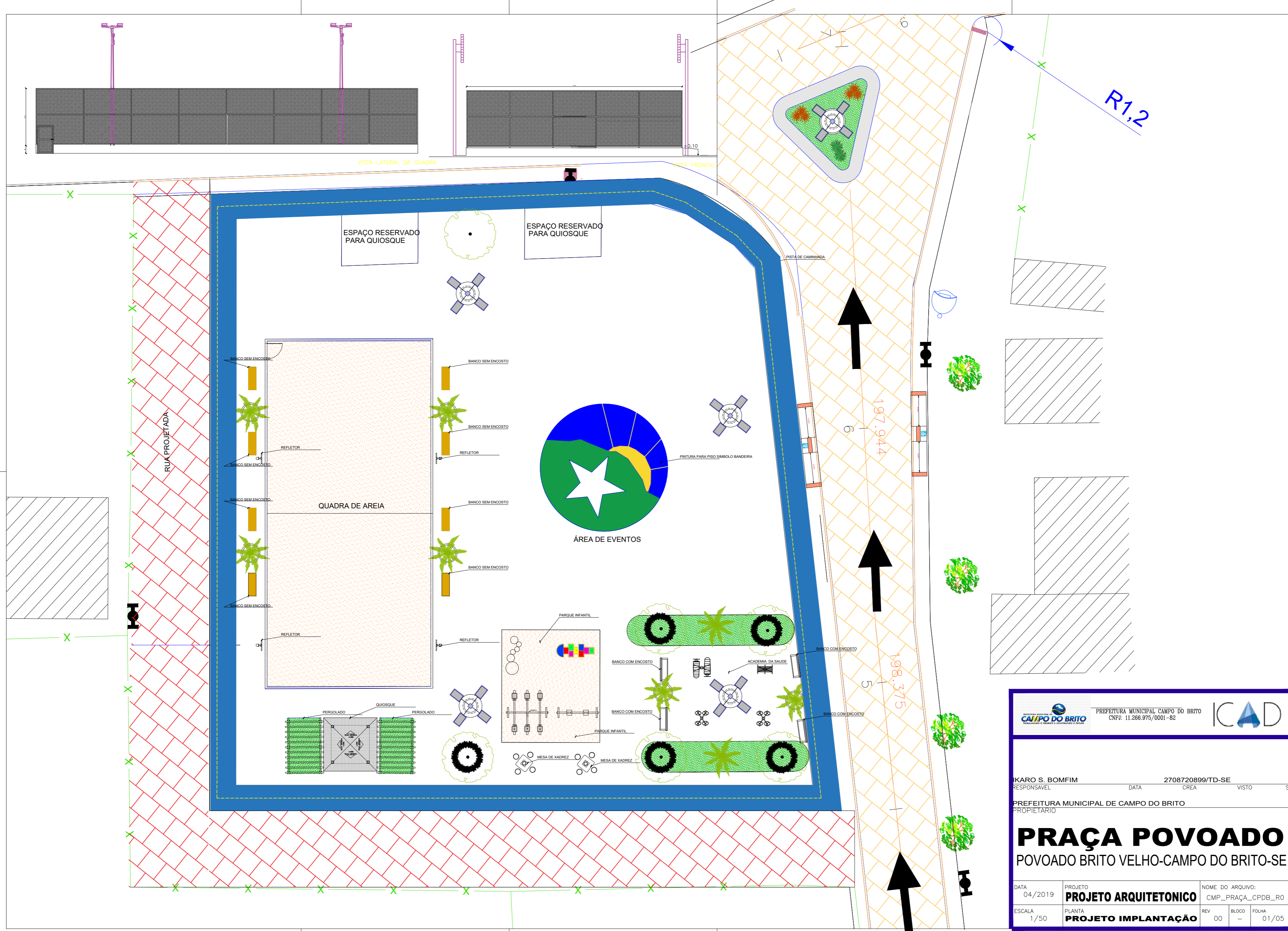

 PREFEITURA MUNICIPAL, CAMPO DO BRITO CNPJ: 11.266.976/0001-82			
IKARO S. BOMFIM RESPONSÁVEL	2708720899/TD-SE DATA	CREA	VISTO
PREFEITURA MUNICIPAL DE CAMPO DO BRITO PROPRIETÁRIO			
<h1>PRAÇA POVOADO</h1> <h2>POVOADO BRITO VELHO-CAMPO DO BRITO-SE</h2>			
DATA 04/2019	PROJETO <b>PROJETO ARQUITETONICO</b>	NOME DO ARQUIVO: CMP_PRAÇA_CPDB_RO	
ESCALA 1/50	PLANTA <b>PROJETO IMPLANTAÇÃO</b>	REV 00	BLOCO -
		FOLHA 01/05	

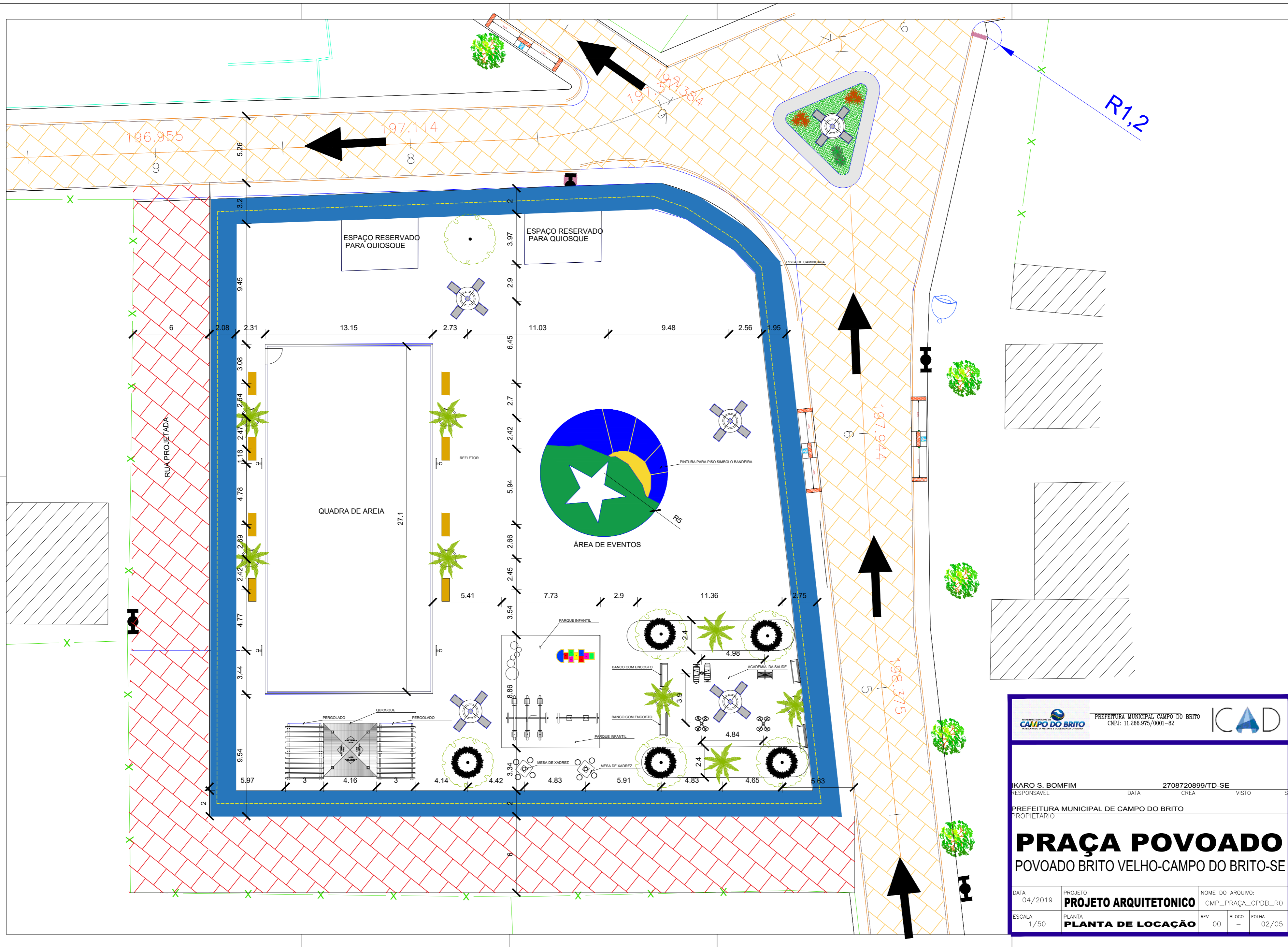

 PREFEITURA MUNICIPAL CAMPO DO BRITO CNPJ: 11.266.975/0001-82			
IKARO S. BOMFIM RESPONSÁVEL	2708720899/TD-SE DATA	CREA	VISTO
PREFEITURA MUNICIPAL DE CAMPO DO BRITO PROPRIETÁRIO			
<h1>PRAÇA POVOADO</h1> <h2>POVOADO BRITO VELHO-CAMPO DO BRITO-SE</h2>			
DATA 04/2019	PROJETO <b>PROJETO ARQUITETONICO</b>	NOME DO ARQUIVO: CMP_PRAÇA_CPDDB_R0	
ESCALA 1/50	PLANTA <b>PLANTA DE LOCAÇÃO</b>	REV 00	BLOCO - FOLHA 02/05

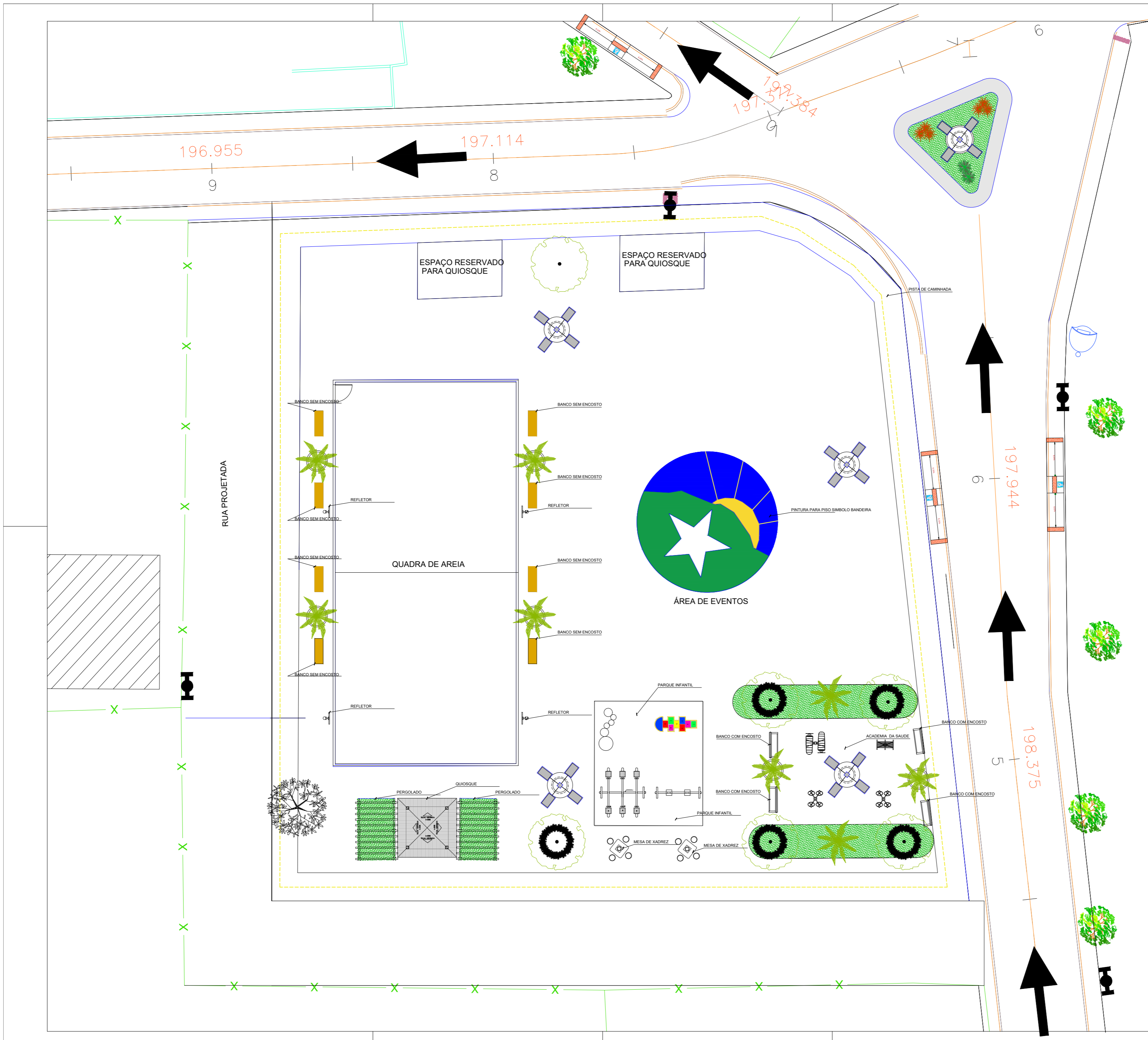

LEGENDA ÁRVORE E ARBUSTOS:

- ÁRVORE A SER RETIRADA
- ÁRVORE NOVA
- PALMEIRA IMPERIAL
- MINIXÓRIA
- DRACENA VERMELHA
- DRACENA FRAGRANS
- GRAMA ESMERALDA

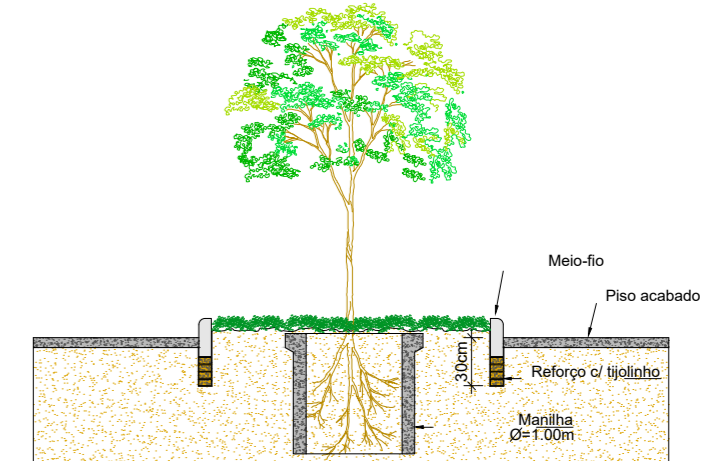

DETALHE - CANTEIROS C/ ÁRVORES  
CORTE S/ ESCALA  
PROCEDIMENTO PADRÃO ADOTADO P/ O PLANTIO DE  
DE ÁRVORES DE MÉDIO E GRANDE PORTE

		PREFEITURA MUNICIPAL CAMPO DO BRITO CNPJ: 11.286.975/0001-82			
IKARO S. BOMFIM RESPONSÁVEL		2708720899/TD-SE DATA CREA		VISTO	
PREFEITURA MUNICIPAL DE CAMPO DO BRITO PROPRIETÁRIO					
<h1>PRAÇA POVOADO</h1> <h2>POVOADO BRITO VELHO-CAMPO DO BRITO-SE</h2>					
DATA 04/2019	PROJETO <b>PROJETO ARQUITETONICO</b>	NOME DO ARQUIVO: CMP_PRAÇA_CPDB_R0			
ESCALA 1/50	PLANTA <b>PLANTA DE PAISAGISMO</b>	REV 00	BLOCO -	FOLHA 03/05	

**PREFEITURA MUNICIPAL CAMPO DO BRITO**RUA PADRE VIEIRA DE MENEZES CENTRO - CNPJ :  
13.134.614/0001-08

PLANILHA DE B.D.I.

Ref : Março/2021-1 Moeda : R\$

Empreendimento: 00008 - PRAÇA CAMPO DO BRITO (POVOADO BRITO VELHO)

ITEM	DESCRIÇÃO	UNID	PERC
01	AC - Administração Central	%	3,80%
02	S - Seguro e Garantia	%	0,32%
03	R - Risco	%	0,50%
04	DF - Despesas Financeiras	%	1,02%
05	L - Lucro	%	6,64%
<b>06</b>	<b>I - TRIBUTOS</b>		<b>8,65%</b>
06.001	- PIS	%	0,65%
06.002	- COFINS	%	3,00%
06.003	- ISS (1,4% a 5%)	%	5,00%
TOTAL DO BDI :			<b>23,38%</b>

$$BDI = \left[ \left( \frac{\left( \left( \left( 1 + \left( \frac{AC}{100} + \frac{S}{100} + \frac{R}{100} \right) \right) \left( 1 + \frac{DF}{100} \right) \left( 1 + \frac{L}{100} \right) \right) \right)}{\left( 1 - \frac{I}{100} \right)} \right) - 1 \right] \times 100$$

**PREFEITURA MUNICIPAL CAMPO DO BRITO**  
RUA PADRE VIEIRA DE MENEZES CENTRO - CNPJ :  
13.134.614/0001-08

PLANILHA DE ENCARGOS SOCIAIS MENSALISTA  
Cod. Empreendimento: 00008  
PRAÇA CAMPO DO BRITO (POVOADO BRITO VELHO)  
Ref : Março/2021-1 Moeda : R\$

ITEM	DESCRIÇÃO	UNID	FÓRMULA	VALOR TOTAL
A	Encargos Institucionais - Encargos Sociais Básicos			36,80
A01	Previdência Social - INSS	%		20,00
A02	SESI	%		1,50
A03	SENAI	%		1,00
A04	INCRA	%		0,20
A05	SEBRAE	%		0,60
A06	Salário Educação	%		2,50
A07	Seguro Contra Acidentes do Trabalho	%		3,00
A08	FGTS	%		8,00
A09	SECONCI-SE	%		0,00
B	Encargos Trabalhistas			15,70
B01	Auxílio Enfermidade	%		0,67
B02	Décimo Terceiro salário	%		8,33
B03	Licença Paternidade	%		0,06
B04	Faltas Justificadas	%		0,56
B05	Acidente de Trabalho	%		0,08
B06	Férias Gozadas	%		5,97
B07	Salário Maternidade	%		0,03
C	Encargos Indenizatórios			11,17
C01	Aviso Prévio Indenizado	%		3,67
C02	Aviso Prévio Trabalhado	%		0,09
C03	Férias Indenizadas	%		4,12
C04	Depósito Rescisão sem Justa Causa	%		2,98
C05	Indernização Adicional	%		0,31
D	Incidências ou Efeitos			6,11
D01	Reincidência de Grupo A sobre Grupo B	%		5,78
D02	Reincidência de Grupo A sobre Aviso Prévio Trabalhado e Reincidência do FGTS sobre Aviso Prévio Indenizado	%		0,33
<b>VALOR TOTAL DO ENCARGO SOCIAL HORISTA:</b>				<b>69,78%</b>

**PREFEITURA MUNICIPAL CAMPO DO BRITO**  
 RUA PADRE VIEIRA DE MENEZES CENTRO - CNPJ :  
 13.134.614/0001-08

PLANILHA DE ENCARGOS SOCIAIS HORISTA  
 Cod. Empreendimento: 00008  
 PRAÇA CAMPO DO BRITO (POVOADO BRITO VELHO)  
 Ref : Março/2021-1 Moeda : R\$

ITEM	DESCRIÇÃO	UNID	FÓRMULA	VALOR TOTAL
<b>A</b>	<b>ENCARGOS INSTITUCIONAIS</b>			<b>36,80</b>
A1	PREVIDÊNCIA SOCIAL - INSS	%		20,00
A2	SESI	%		1,50
A3	SENAI	%		1,00
A4	INCRA	%		0,20
A5	SEBRAE	%		0,60
A6	SALÁRIO EDUCAÇÃO	%		2,50
A7	SEGURO CONTRA ACIDENTES DE TRABALHO	%		3,00
A8	FGTS	%		8,00
A9	SECONCI-SE	%		0,00
<b>B</b>	<b>ENCARGOS TRABALHISTAS</b>			<b>43,46</b>
B1	REPOUSO SEMANAL REMUNERADO	%		17,86
B10	FERIADOS	%		3,93
B2	AUXÍLIO ENFERMIDADE	%		0,87
B3	DÉCIMO-TERCEIRO SALÁRIO	%		10,74
B4	LICENÇA PATERNIDADE	%		0,07
B5	FALTAS JUSTIFICADAS	%		0,72
B6	DIAS DE CHUVAS - FONTE SINAPI	%		1,44
B7	AUXÍLIO ACIDENTE DE TRABALHO	%		0,11
B8	FÉRIAS GOZADAS	%		7,69
B9	SALÁRIO MATERNIDADE	%		0,03
<b>C</b>	<b>ENCARGOS INDENIZATÓRIOS</b>			<b>14,39</b>
C1	AVISO PRÉVIO INDENIZADO	%		4,73
C2	AVISO PRÉVIO TRABALHADO	%		0,11
C3	FÉRIAS INDENIZADAS	%		5,31
C4	DEPÓSITO RESCISÃO SEM JUSTA CAUSA	%		3,84
C5	INDENIZAÇÃO ADICIONAL	%		0,40
<b>D</b>	<b>INCIDÊNCIAS OU EFEITOS</b>			<b>16,41</b>
D1	REINCIDÊNCIA DE GRUPO A SOBRE GRUPO B	%		15,99
D2	REINCIDÊNCIA DE GRUPO A SOBRE AVISO PRÉVIO TRABALHADO E REINCIDÊNCIA DO FGTS SOBRE AVISO PRÉVIO INDENIZADO	%		0,42
<b>VALOR TOTAL DO ENCARGO SOCIAL :</b>				<b>111,06%</b>

ITEM	DESCRIÇÃO	UN	QTD	PREÇO UNIT	VALOR TOTAL	(%)
<b>01</b>	<b>CONSTRUÇÃO DE PRAÇA</b>				<b>162.478,99</b>	<b>100,00</b>
<b>01.01</b>	<b>ADMINISTRAÇÃO LOCAL</b>				<b>1.482,00</b>	<b>0,92</b>
01.01.001	Mestre de obras com encargos complementares	h	30,00	49,40	1.482,00	0,92
<b>01.02</b>	<b>SERVIÇOS PRELIMINARES</b>				<b>2.508,16</b>	<b>1,55</b>
01.02.001	Locação de praças com piquetes de madeira	M2	2.000,00	0,80	1.600,00	0,99
01.02.002	Placa de obra em lona com impressão digital 1,50 x 2,00m, inclusive estrutura em metalon 20 x 20cm e escoramento, instalada	un	1,00	908,16	908,16	0,56
<b>01.03</b>	<b>PAVIMENTAÇÃO</b>				<b>51.815,77</b>	<b>31,89</b>
01.03.001	Lona plástica preta	m2	1.643,00	5,39	8.855,77	5,45
01.03.002	Meio-fio de concreto simples, rejuntado com argamassa de cimento e areia no traço 1:3	m	160,00	28,78	4.604,80	2,83
01.03.003	Execução de passeio (calçada) ou piso de concreto com concreto moldado in loco, usinado, acabamento convencional, não armado. af 07/2016	m3	51,00	634,51	32.360,01	19,92
01.03.004	Fornecimento e assentamento de juntas plásticas para pisos 27 x 3mm	m	540,00	7,22	3.898,80	2,40
01.03.005	Pavimentação c/ brita granítica em pó, espalhada, e = 5,0 cm	m2	69,00	17,00	1.173,00	0,72
01.03.006	Grama esmeralda em placas, fornecimento e plantio	m2	47,77	19,33	923,39	0,57
<b>01.04</b>	<b>PINTURA PISO E CANTEIROS</b>				<b>8.620,15</b>	<b>5,31</b>
01.04.001	Pintura acrílica em piso cimentado duas demãos	m2	361,00	16,21	5.851,81	3,60
01.04.002	Pintura acrílica em piso cimentado duas demãos	m2	70,78	16,21	1.147,34	0,71
01.04.003	Pintura acrílica em piso cimentado duas demãos	m2	100,00	16,21	1.621,00	1,00
<b>01.05</b>	<b>REDE ELÉTRICA</b>				<b>38.447,91</b>	<b>23,66</b>
01.05.001	Poste circular de concreto 8/200 - fornecimento e assentamento	un	5,00	1.946,31	9.731,55	5,99
01.05.002	Luminária para iluminação pública de avenidas, fechada, completa, para lâmpada vapor de sódio 150w, inclusive reator, ref: CW-400 Tecnolux, exclusive poste	un	20,00	531,80	10.636,00	6,55
01.05.003	Cabo de cobre isolado pvc rígido unipolar seção 6mm <sup>2</sup> , 450/ 750v / 70°C	m	800,00	11,97	9.576,00	5,89
01.05.004	Cabo de cobre flexível isolado, seção 2,5mm <sup>2</sup> , 450/ 750v / 70°C	m	200,00	7,58	1.516,00	0,93
01.05.005	Poste de concreto duplo T (DT) 9/200 - fornecimento e assentamento	un	4,00	1.094,17	4.376,68	2,69
01.05.006	Refletor retangular fechado com lampada vapor metalico 400 w	un	8,00	326,46	2.611,68	1,61
<b>01.06</b>	<b>MOBILIÁRIO URBANO</b>				<b>19.208,43</b>	<b>11,82</b>
01.06.001	Banco de concreto em alvenaria de tijolos, assento em concreto armado, sem encosto, pintado com tinta acrílica, 2 demãos	m	8,00	199,68	1.597,44	0,98
01.06.002	Banco de concreto com encosto largura = 30cm	un	4,00	215,92	863,68	0,53
01.06.003	Equipamento de ginástica - Barras paralelas em tubo de ferro galv. ø=1 1/2", Sergipark ou similar	Un	1,00	1.021,18	1.021,18	0,63
01.06.004	Equipamento de ginástica - volante diagonal duplo	un	2,00	1.497,73	2.995,46	1,84
01.06.005	Equipamento de ginástica nº 06 (padrão emurb)	un	1,00	2.262,96	2.262,96	1,39
01.06.006	Mesa de concreto polido fck=21 Mpa, com tabuleiro em pastilha cerâmica, base de tubo de concreto ø=0,30m e bancos em tubo de concreto ø=0,40m	un	2,00	753,52	1.507,04	0,93
01.06.007	Brinquedo - Balanço Duplo, modelo M-10/2, da Lúdico Brinquedos Inteligentes ou similar - fornecimento e montagem	un	1,00	1.887,71	1.887,71	1,16



ITEM	DESCRIÇÃO	UN	QTD	PREÇO UNIT	VALOR TOTAL	(%)
01.06.008	Brinquedo - Escada de Cilindros	un	1,00	2.743,13	2.743,13	1,69
01.06.009	Brinquedo - Gangorra em madeira eucalipto d=20cm, com pintura esmalte sintético, conforme projeto p/Orla Atalaia Nova	un	3,00	1.399,57	4.198,71	2,58
01.06.010	Brinquedo - Amarelinha	un	1,00	40,94	40,94	0,03
01.06.011	Piso cimentado desempolado traço 1:5, e = 5 cm	m2	2,24	40,26	90,18	0,06
<b>01.07</b>	<b>PAISAGISMO</b>				<b>4.149,16</b>	<b>2,55</b>
01.07.001	Plantio de árvore ornamental com altura de muda maior que 2,00 m e menor ou igual a 4,00 m. af_05/2018	un	6,00	133,26	799,56	0,49
01.07.002	Plantio de palmeira com altura de muda menor ou igual a 2,00 m. af_05/2018	un	8,00	330,77	2.646,16	1,63
01.07.003	Fornecimento e plantio de herbáceas ornamentais (minixória)	un	68,00	4,01	272,68	0,17
01.07.004	Planta - Dracena Vermelha h=1,00m, Fornecimento e plantio	un	6,00	40,91	245,46	0,15
01.07.005	Planta - Dracena (dracena fragans), fornecimento e plantio	un	2,00	92,65	185,30	0,11
<b>01.08</b>	<b>QUADRA DE AREIA</b>				<b>27.074,90</b>	<b>16,66</b>
01.08.001	Alambrado (ht=1,80m) com tela galvanizada 3" x 3" (h=1,40m), montantes em mourões de concreto seção 10x10cm, a cada 1,80m, mureta em alvenaria (h=0,40m) revestida e pintada com hidrator	m	81,00	237,93	19.272,33	11,86
01.08.002	Colchão de areia	m3	34,82	134,81	4.694,08	2,89
01.08.003	Trave para campo de futebol soçaita, desmontável	par	1,00	3.108,49	3.108,49	1,91
<b>01.09</b>	<b>QUIOSQUE E PERGOLADOS</b>				<b>9.172,51</b>	<b>5,64</b>
01.09.001	Quiosque padrão, raio = 2.25m, peça central roliça de eucalipto d=0.15m, cobertura em telha cerâmica canal, piso em concreto simples e=8 cm, mesa e bancos em concreto armado - Rev. 01	un	1,00	6.760,73	6.760,73	4,16
01.09.002	Assentamento de peças de eucalipto tratado, d=16 a 19cm para confecção de pergolado (ref:obra Sergipetec)	m	26,00	29,90	777,40	0,48
01.09.003	Assentamento de peças de eucalipto tratado, d=16 a 19cm para confecção de pergolado (ref:obra Sergipetec)	m	17,60	29,90	526,24	0,32
01.09.004	Assentamento de peças de eucalipto tratado, d=10 a 13cm para confecção de pergolado (ref:obra Sergipetec)	m	66,00	16,79	1.108,14	0,68
<b>Importa o presente orçamento em :</b>					<b>VALOR TOTAL DO EMPREENDIMENTO =====&gt;&gt;</b>	<b>162.478,99</b>
(cento e sessenta e dois mil, quatrocentos e setenta e oito reais e noventa e nove centavos)						

**PREFEITURA MUNICIPAL CAMPO DO BRITO**

RUA PADRE VIEIRA DE MENEZES CENTRO - CNPJ : 13.134.614/0001-08

RESUMO DO EMPREENDIMENTO

## INFORMAÇÕES DO EMPREENDIMENTO

Cod. Empreendimento: 00008

Desc Empreendimento: PRAÇA CAMPO DO BRITO (POVOADO BRITO VELHO)

Prof. Resp.: IKARO BOMFIM

Operador Resp: orse

Referência: Março/2021-1

Prazo de Execução: 03 MESES

Encargo.: CALCULADO 111,0600%

B.D.I.: CALCULADO 23,3800%

COD	NOME E ENDEREÇO DA OBRA	QTD	VALOR UNIT	VALOR TOTAL	PREÇO/M <sup>2</sup>	(%)
01	CONSTRUÇÃO DE PRAÇA , SEDE CAMPO DO BRITO-SE	1	162.478,99	162.478,99	97,43	100,00

Importa o presente empreendimento a quantia de :

(cento e sessenta e dois mil, quatrocentos e setenta e oito reais e noventa e nove centavos)

VALOR TOTAL DO EMPREENDIMENTO ====&gt;&gt;

162.478,99

## OBSERVAÇÕES DO EMPREENDIMENTO